



BUDDY TRIP TRAVEL
Company limited

บริษัท บัดดี้ ทริป ทราเวล จำกัด



ใบอนุญาตประกอบธุรกิจนำเที่ยว 11/08009
เลขที่ผู้เสียภาษี : 0105553011123

40/1 ซอยสิทธินิคม ถนนสมเด็จพระเจ้าพี่นางเธอ แขวงสมเด็จเจ้าพระยา เขตคลองสาน กรุงเทพฯ 10600

☎ 02 - 437 - 4992

🕒 24 HOURS 090 - 969 - 2365, 095 - 874 - 1945

🌐 www.buddytriptravel.com 📱 buddytriptravels 📧 @buddytriptravel

HOKKAIDO TOMAMU ICE VILLAGE 6D4N



ช้ปโปโร-โอดารุ-บิอะะ-อาซาฮิยาม่า-โซฮุนเคียว



สายการบินไทย บริการทุกระดับประทับใจ FULL SERVICE

TG 670 (23.55)

BKK
กรุงเทพฯ

TG 670 (08.20)

CTS
ซิดนีย์

TG 671 (10.00)

CTS
ซิดนีย์

TG 671 (15.50)





BKK
กรุงเทพฯ

ไฮไลท์พัก
HOSHINO TOMAMU RESORT
★★★★★

- 🍲 ออนเซน 4 คั้น
- 🍷 น้ำดื่มฟรี วันละ 1ขวด
- 🧳 น้ำหนัก 25 กก
- 🏨 พักใจกลาง แหล่งช้อปปิ้ง
- 👥 15 ท่าน ออกเดินทาง
- 👛 ไม่บังคับ ทิปไกด์
- 🛍️ ไม่ลง ร้านช้อปปิ้ง
- 🍽️ บิงย่าง NANDA
- 🍣 sukiyaki สไตลญี่ปุ่น
- 🐟 เมนูปลาชิ้นชื้อ วกทะเล
- 🦀 บุฟเฟ่ต์ ซาปู

กำหนดการเดินทาง	ผู้ใหญ่พักห้องละ	เด็กมีเตียงพักกับ	เด็กไม่มีเตียงพักกับ	พักเดี่ยว	JOINLAND
16-21 มกราคม 2568	2-3 ท่าน	ผู้ใหญ่ 1-2 ท่าน[อายุ 8-12 ปี]	ผู้ใหญ่ 2 ท่าน[อายุ 2-7 ปี]	เพิ่ม	
	74,900.-	71,900.-	66,900.-	11,900.-	44,900.-

วันที่	โปรแกรมการเดินทาง	เช้า	บ่าย	ค่ำ	โรงแรม
1	กรุงเทพฯ-สนามบินสุวรรณภูมิ				

2	สนามบินชิโตเซะ-หมู่บ้านน้ำแข็ง (Ice Village)-ชมระเบียงหมอกน้ำแข็ง (Unkai Terrace)-แช่น้ำแร่	✈	o	o	HOSHINO TOMAMU RESORT 
3	ลานสกี ณ โทมามู (รวมสโนว์พดี้ง)-ฟูราโนะ-โรงงานชีส-หมู่บ้านนิงเกิลเทอเรส-เวะถ่ายรูปต้นคริสมาสต์ทรี-แช่น้ำแร่	o	o	o	SOUNKAKU MOUNTAIN RESORT 
4	สวนสัตว์อาซาฮิยาม่า-พาเหรदनกเพนกวิน-เนินพระพุทธรเจ้า-มิตซุยุเอ๊าท์เล็ต ***เมนูพิเศษบั้งย่างร้านตั้งหน้าดะ [ปู 3 ชนิด]	o	o	o	SAPORO STREAM HOTEL 
5	คลองโอตารุ-พิพิธภัณฑ์กล่องดนตรี-นาฬิกาไอน้ำ โรงงานช็อกโกแลตอิชิยะ-ช้อปปิ้งทานุกิโคจิ	o	o	x	SAPORO STREAM HOTEL 
6	สนามบินชิโตเซะ-กรุงเทพฯ	✈			

วันที่หนึ่ง : กรุงเทพฯ – สนามบินสุวรรณภูมิ

20.00 น. นัดหมายพบกันที่สนามบินสุวรรณภูมิ ประตูหมายเลข 3 เคาร์เตอร์ C สายการบินไทย จุดนัดพบ **ป้ายบริษัททัวร์** เจ้าหน้าที่บริการช่วยเหลือสัมภาระและกระเป๋าเดินทาง

23.55 น. ออกเดินทางสู่สนามบินชิโตเซะ(ฮอกไกโด) เที่ยวบินที่ **TG 670** สายการบินไทย
 เที่ยวบินขาไป **TG 670 BKK-CTS 23.45-08.30**
 เที่ยวบินขากลับ **TG 671 CTS- BKK 10.00-15.00**

**** การจัดที่นั่งของกลุ่มเป็นไปตามเงื่อนไขของสายการบิน ทางทัวร์ไม่สามารถจัดที่นั่งได้ ****

**** บริการท่านด้วยอาหารแบบ FULL SERVICE โหลดสัมภาระท่านละ 25 กิโล****



***** สำคัญสำหรับการจองทัวร์ สำหรับอาหารทุกมื้อรบกวนทุกท่านในคณะโปรดระบรายบุคคลว่าไม่ทานเนื้อวัว / เนื้อหมู / ปลาดิบ / มังสวิรัต / หรือแพ้อาหารประเภทใดบ้าง มีผลต่อการจัดอาหารให้ในบางมื้อที่เป็นอาหารท้องถิ่นที่ไม่สามารถเปลี่ยนแปลงหน้างานได้**

วันที่สอง : สนามบินชิโตเซะ – เมืองโทมามุ – หมู่บ้านน้ำแข็ง (Ice Village) –
ชมระเบียงหมอกน้ำแข็ง (Unkai Terrace) – แชน้ำแร่

08.20 น. ถึง สนามบินชิโตเซะ(ฮอกไกโด) ประเทศญี่ปุ่น นำท่านผ่านตรวจคนเข้าเมืองเป็นที่
เรียบร้อย

นำท่านเดินทางสู่ เมืองโทมามุ (Tomamu) คือชื่อของรีสอร์ทขนาดใหญ่ที่ให้นักท่องเที่ยวได้ใช้เวลาอยู่
กับธรรมชาติอย่างเต็มที่สำหรับในฤดูหนาว ก็มีทะเลเกล็ดน้ำแข็งที่เกาะอยู่ตามต้นไม้ และ หมู่บ้านน้ำ
แข็ง (Ice Village) ที่มีโรงแรมน้ำแข็ง ช่วยสร้างบรรยากาศโรแมนติกให้คู่รักได้เป็นอย่างดี

กลางวัน รับประทานอาหารกลางวัน ณ ร้านอาหารญี่ปุ่น

จากนั้นนำท่านสู่ Hoshino Resort Risonare Tomamu หนึ่งใน Snow Resort ที่ใหญ่ที่สุดในฮอกไก
โด ล้อมรอบไปด้วยธรรมชาติอันกว้างใหญ่ ในช่วงฤดูหนาวก็ไม่ได้มีแค่ สกีรีสอร์ทเท่านั้น โดยภายในรี
สอร์ทยังมีสิ่งอำนวยความสะดวกต่าง ๆ มากมาย เช่น ลานเล่นสกี, ทิวทัศน์อันงดงามของ “Terrace of
Frost Tree” (Muhyo Terrace) ชมระเบียงหมอกน้ำแข็งที่ลาน Unkai Terrace และ ความมหัศจรรย์
“Ice Village” (ไม่รวมค่าอุปกรณ์การเล่นหิมะ)

จุดเช็คอินและกิจกรรมสนุก ๆ ที่ ห้ามพลาด!! เมื่อมาเที่ยว Hoshino Resort Risonare Tomamu

1. “Ice Village” เมืองน้ำแข็งมหัศจรรย์ หรือ หมู่บ้านน้ำแข็งชิมุกัปโป (Shimukappu Ice Village)

ได้ชื่อว่าเป็น “โอเอซิสแห่งน้ำแข็ง” (Kouri no Oasis) ที่เกิดขึ้นในฤดูหนาวของโทมามุเท่านั้น
เอกลักษณ์ของที่นี่ บ้านที่สร้างด้วยน้ำแข็งที่เรียกว่า “Ice Dome” ซึ่งภายในไอซ์โดม คุณจะ
เพลิดเพลินไปกับ โดมขนมหวาน บาร์สำหรับสายดื่ม ร้านราเมนน้ำแข็ง และยังมีกิจกรรมเอาต์ดอร์ให้
ได้สนุก เช่น ซิปไลน์เหนือน้ำแข็ง, สไลเดอร์น้ำแข็ง, ไอซ์เทียเตอร์





2. โบสถ์น้ำแข็ง (Ice Chapel) ซึ่งออกแบบโดยสถาปนิกชื่อดังระดับโลก Tadao Ando เป็นพื้นที่ศักดิ์สิทธิ์ที่จิตใจและร่างกายได้รับการชำระให้บริสุทธิ์และฝึกฝนจิตวิญญาณผ่านการสัมผัสกับน้ำ แสงสว่างที่ขจรพรณ และลมผ่านสถาปัตยกรรม โบสถ์น้ำแข็งเป็นพื้นที่ลับที่สร้างจากน้ำแข็งชั้นเดียวซึ่งจะปรากฏเฉพาะในช่วงฤดูหนาวเท่านั้น เหมาะสำหรับคู่รัก หรือสายถ่ายรูปที่ไม่ควรพลาดความสวยงามดั่งนิยาย



3.Hoshino Resort Risonare Tomamu Unkai Terrace หรือ จุดชมวิว Unkai Terrace ชมระเบียงหมอกน้ำแข็งที่ลาน **Unkai Terrace** หรือเรียกอีกชื่อว่า ระเบียงน้ำค้างแข็ง โทมามุ บนความสูง ทะลุเมฆ 1,088 เมตรจากระดับน้ำทะเล ต้องบอกเลยว่าวิวด้านบนระเบียงน้ำค้างแข็งนั้นสวยสะดุดตาสุดๆ ไปเลย นอกจากนี้ยังมีจุดชมวิวหลากหลายรูปแบบ เช่น **Cloud Bar** เก้าอี้ทรงสูง ใว้นั่งห้อยขาชมวิวเทือกเขาแบบพาโนรามา, **Contour Bench** ม้านั่งที่ทอดตัวยาวไปตามเนินเขา, **Cloud walk** ที่เปิดให้เดินเข้าไปชมวิวด้านในฤดูหนาว, **Cloud Pool** เตียงตาข่ายที่ยื่นออกไปกลางทะเลหมอกให้ความรู้สึกเหมือนกำลังนอนอยู่บนเมฆเลย, และใครที่อยากจิบชากาแฟร้อนๆ หลบหนาว เข้าไปนั่งได้ที่ **Kumo café**



4.Ski Village หรือ Ski-in Ski-out Village ถนนคนสกี้ ถนนคนสกี้สุดชิค Ski Village สนุกช้อปชิมเพลินที่เล่นสกี้แห่งแรกในญี่ปุ่น! **“Hotalu Street”** คอมเพล็กซ์ครบวงจรทั้งร้านอาหารรสเลิศและร้านค้าช้อปปิ้งกลางลานสกี้ ซึ่งนับเป็นแห่งแรกในญี่ปุ่นเลยทีเดียว! ความพิเศษ ของ Ski-in Ski-out Village แห่งนี้คือ เหล่าผู้รักการเล่นสกี้และสโนว์บอร์ดทั้งหลายสามารถแวะมาชิลที่นี้ได้เลย ระหว่างที่เล่นอยู่โดยไม่ต้องออกไปเปลี่ยนชุดถอดอุปกรณ์ให้อารมณ์สะดวก



5. Mina-Mina Beach หรือสระว่ายน้ำสำหรับทุกสภาพอากาศ หนึ่งในสระมีคลื่นในร่มที่ใหญ่ที่สุดในญี่ปุ่น สามารถสนุกได้ทั้งเด็กและผู้ใหญ่ โดยไม่ต้องกังวลถึงสภาพอากาศ หรือฤดูกาลเลย นอกจากนี้ยังมี ออนเซนกลางแจ้งที่เรียกว่า **Kirin-no-Yu** ให้ท่านได้แช่น้ำแร่ผ่อนคลายอีกด้วย

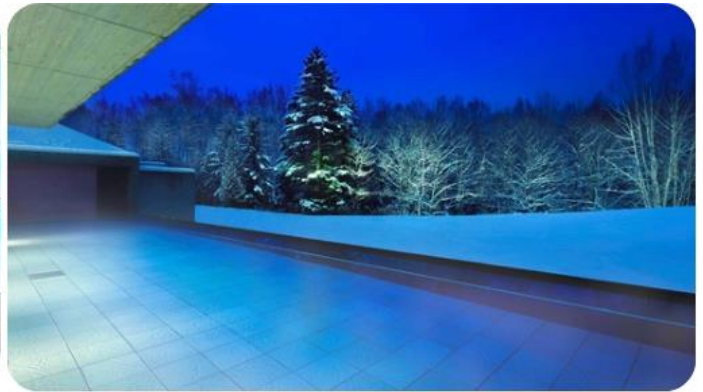

ค่ำ รับประทานอาหารค่ำ ณ ห้องอาหารของโรงแรม



เข้าพัก ณ โรงแรม **TOMAMU HOSHINO RESORT (THE TOWER)**



หลังจากรับประทานอาหารให้ท่านได้ผ่อนคลาย ความเมื่อยล้ากับการแช่ออนเซนตามอัธยาศัย

**** ไม่แนะนำสำหรับผู้ที่มีโรคความดันโลหิตสูง ****

****กรณีพักออนเซนบริเวณลูกค้ำแจ้งสว่างหน้าหากไม่สามารถนอนพื้นทาดามีได้ หรือต้องการรีเคเวสเตียง****



วันที่สาม : ลานสกี ณ โทมามู(รวมสโนว์ราฟติ่ง) – เมืองฟูราโน่ – โรงงานชีส – หมู่บ้านเทพนิยายนิงเกิลเทอเรส – แวะถ่ายรูปต้นคริสมาสต์ทรี – แช่น้ำแร่

เช้า รับประทานอาหารเช้า ณ ห้องอาหารของโรงแรม

ลานสกี ณ โทมามู สำหรับคนที่ชอบเล่นสกีและกิจกรรมกลางแจ้ง มีให้เลือกเล่นมากมายไม่ว่าจะเป็น Snow Raft, Snow Mobile, Sled Park และ Snow cart ให้ท่านสนุกกับกิจกรรมหลากหลาย

(ฟรีสโนว์ราฟติ่งท่านละ 1 รอบ ไม่รวมค่ากิจกรรมอื่น และอุปกรณ์ในการเล่นสกี)



กลางวัน รับประทานอาหารกลางวัน ณ ร้านอาหารญี่ปุ่น

โรงงานชีส ฟุราโน่ สถานที่เลี้ยงโคนม การขายชีสที่ทำจากนมสดจากเต้า ไปจนถึงแหล่งเรียนรู้ซึ่งเป็นที่พักผ่อนหย่อนใจ การเรียนรู้ขั้นตอนการทำชีสผ่านกระจก ประสบการณ์การทำไอศกรีมหรือเนย เรียนรู้เกี่ยวกับผลิตภัณฑ์จากนมผ่านมุมต่างๆ นอกจากนี้ภายในอาคารยังมีคาเฟ่ไอศกรีมไข่ม้วนต่ำและยังสามารถทานพิซซ่าที่อบจากเตาเผาหินได้อีกด้วย



หมู่บ้านเทพนิยาย นิงเกิ้ลเทอเรส Ningle Terrace จุดรวมของฝากเมืองฟุราโน่ประกอบด้วยร้านค้าสินค้าที่ระลึกและร้านขนมสไตล์ฮอกไกโด เรียกรายกันไป สินค้าส่วนใหญ่เป็นสินค้าพื้นเมืองจำพวกงานฝีมือต่างๆ โดยสร้างเป็นกระท่อมหลังๆ อยู่บนเนิน กลางป่าที่ร่มรื่น มีทางเดินไม้กระดานถึงกันได้ บางร้านจะมีคนมาทำงานฝีมือให้ดู พร้อมกับขายไปด้วยเช่นกัน อีกทั้งที่นี่ยังเคยใช้เป็นสถานที่ถ่ายทำภาพยนตร์และซีรีส์ต่างๆ ของญี่ปุ่นอีกด้วยเช่นกัน



ให้ท่านได้แวะถ่ายภาพ กับแลนด์มาร์คหน้าหนาวของเมืองบิเอะ **ต้นคริสต์มาสตรี** ด้วยลักษณะที่เหมือนต้นคริสต์มาส ผู้คนจึงเรียกกัน ไม่ว่าจะฤดูไหนต้นคริสต์มาสต้นนี้ก็สวยทุกฤดูจริง ๆ โดยเฉพาะในฤดูหนาวต้นคริสต์มาสตั้งอยู่อย่างโดดเด่นต้นเดียวตัดกับหิมะขาวโพลน



ค่า รับประทาน อาหารค่ำ ณ ห้องอาหารของโรงแรม



เข้าพัก ณ โรงแรม **SOUNKAKU MOUNTAIN RESORT** ★★★★★



หลังจากรับประทานอาหารให้ท่านได้ผ่อนคลาย ความเมื่อยล้ากับการแช่ออนเซนตามอัธยาศัย

**** ไม่แนะนำสำหรับผู้ที่มีโรคความดันโลหิตสูง ****

****กรณีพักออนเซนครบถ้วนลูกค้าแจ้งล่วงหน้าหากไม่สามารถนอนพื้นทามิได้ หรือต้องการรีเคสเตียง****



วันที่สี่ : สวนสัตว์อาซาฮิยาม่า – พาเหรดนกเพนกวิน – เนินพระพุทธรเจ้า – มิตซึยุเอ้าท์เล็ต

***เมนูพิเศษปิ้งย่างร้านดังนั้นคะ [บุ 3 ชนิด]

เช้า รับประทาน อาหารเช้า ณ ห้องอาหารของโรงแรม

สวนสัตว์อาซาฮิยาม่า ซึ่งได้รับความนิยมมากที่สุดใญี่ปุ่น ซึ่งในแต่ละปีจะมีผู้เข้าชมความน่ารักของสัตว์ต่าง ๆ ที่ไม่ได้ถูกกักขังในกรงแบบที่ท่านเคยเห็นในสวนสัตว์ทั่ว ๆ ไปถึงกว่าปีละ 3 ล้านคนจากทั่วโลก โดยสวนสัตว์แห่งนี้ได้มีแนวความคิดที่ว่า สัตว์ต่าง ๆ ควรที่จะอาศัยอยู่ในสภาพแวดล้อมที่ดีและเป็นไปตามธรรมชาติของสัตว์นั้นๆ จึงทำให้ทุกท่านได้สัมผัสถึงชีวิตความเป็นอยู่ที่แท้จริงของสัตว์

ไฮไลท์สำคัญ !! ของที่นี่คือการชมการเดินขบวนพาเหรดของนกเพนกวินที่ให้ท่านได้ชมอย่างใกล้ชิด



กลางวัน รับประทาน อาหารกลางวัน ณ ร้านอาหารญี่ปุ่น

เนินแห่งพระพุทธรเจ้า (Hill of the Buddha) ถือว่าเป็นผลงานการสร้างชิ้นเอกอีกชิ้นหนึ่งของทาดาโอะ อันโดะ (Tadao Ando) สถาปนิกชาวญี่ปุ่นโดยมีลักษณะเป็นเนินเขาล้อมรอบรูปปั้นพระพุทธรูปที่มีความสูงมากถึง 13.5 เมตรและมีน้ำหนัก 1500 ตัน พื้นที่ที่ล้อมรอบจะมีค่อยๆลาดลง อีกทั้งรายล้อมด้วยธรรมชาติอันงดงาม โดยเฉพาะในช่วงฤดูร้อนที่จะสามารถเห็นต้นลาเวนเดอร์จำนวนกว่า 150,000

ต้นล้อมรอบรูปปั้นพระพุทธรูป ซึ่งเป็นการผสมผสานที่ลงตัวระหว่างสถาปัตยกรรมที่มนุษย์สร้างขึ้นกับ
ความงดงามจากธรรมชาติ จุดถ่ายรูปเช็คอิน : รูปปั้นโมเอาย



มิตซูเอ้าท์เล็ตพาร์ค เป็นห้างสรรพสินค้ารูปแบบ outlet mall ขนาดใหญ่ที่สุดในฮอกไกโด เปิด
ให้บริการเมื่อเดือนเมษายน ปี 2012 ภายในห้างมีร้านค้าแบรนด์ต่างๆ กว่า 128 ร้าน รวมถึงร้านค้า
ปลอดภาษี ศูนย์อาหารขนาดใหญ่จุ 650 ที่นั่ง และร้านจำหน่ายสินค้าพื้นเมืองและสินค้าจากฟาร์ม
ท้องถิ่นประจำฮอกไกโด



ค้ำ **รับประทานอาหารค้ำ ณ ร้านอาหาร** **** อิ่มอร่อยกับเมนูปู 3 ชนิด ณ ร้านนั้นตะ ****



 **เข้าพัก ณ โรงแรม SAPPORO STREAM HOTEL** 



**วันที่ห้า : คลองโอตารุ – พิพิธภัณฑ์กล่องดนตรี – นาฬิกาไอน้ำ – โรงงานช็อคโกแลตอิชิยะ
ช้อปปิ้งทานุกิโคจิ**

เช้า รับประทาน อาหารเช้า ณ ห้องอาหารของโรงแรม

คลองโอตารุ ที่มีความยาว 1,140 เมตร และเชื่อมต่อกับอ่าวโอตารุ ในสมัยก่อนประมาณ ค.ศ.1920 ตรงกับยุคอุตสาหกรรมการขนส่งทางเรือบริเวณปากอ่าว ซึ่งในยามค่ำคืนคลองแห่งนี้ได้รับคำขนานนามว่าเป็นจุดที่โรแมนติกที่สุด **พิพิธภัณฑ์กล่องดนตรี** อาคารเก่าแก่สองชั้น ที่ภายนอกถูกสร้างขึ้นจากอิฐแดง แต่โครงสร้างภายในทำด้วยไม้ พิพิธภัณฑ์แห่งนี้สร้างขึ้นในปี 1910 ปัจจุบันนับเป็นมรดกทางสถาปัตยกรรมที่เก่าแก่และควรแก่การอนุรักษ์ให้เป็นสมบัติของชาติ **นาฬิกาไอน้ำโบราณ** สไตล์อังกฤษที่เหลืออยู่เพียง 2 เรือนบนโลกเท่านั้น นาฬิกานี้จะพ่นไอน้ำมีเสียงดนตรีดังขึ้นทุกๆ 15 นาที เหมือนกับนาฬิกาไอน้ำอีกเรือนที่แคนาดา



กลางวัน รับประทาน อาหารกลางวัน ณ ร้านอาหารญี่ปุ่น

โรงงานช็อคโกแลตอิชิยะ นำท่านเข้าชมความเป็นมาของช็อคโกแลต ขั้นตอนการผลิตขนมชื่อดัง ชิโรอิโคอิบิตะ หรือที่รู้จักกันในนามขนมของคู่รัก มีลักษณะเป็นเวเฟอร์เนือบางกรอบสอดไส้ช็อคโก

แลตกรสกมกล่อมหอมละมุน และไม่ควรพลาดชิมซอฟต์ครีมรสช็อคโกแลต ภายในมีหลากหลายมุมให้ท่านได้ถ่ายรูปสวยเป็นที่ระลึก



แหล่งช้อปปิ้งย่านทานุกิโคจิ แหล่งที่ตั้งของห้างสรรพสินค้าชื่อดังและร้านค้ามากมายให้ท่านได้ช้อปปิ้งได้จุใจ PARCO, MITSUKOSHI, PEVOT, ร้าน UNIQLO ขายเสื้อผ้าแฟชั่นวัยรุ่น ONISUKA TIGERBAO BAO, ร้าน MATSUMOTO KIYOSHI ขายยาและเครื่องสำอาง



ค้ำ อีสระรับประทานอาหารค่ำตามอัธยาศัย

เข้าพัก ณ โรงแรม SAPPORO STREAM HOTEL 

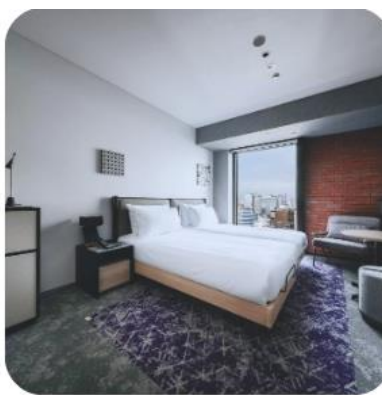

วันที่หก: สนามบินชิโตเซะ – กรุงเทพฯ

เช้า รับประทาน อาหารเช้า ณ ห้องอาหาร

ได้เวลาอันสมควรนำท่านเดินทางสู่ สนามบินชิโตเซะ

10.00 น. ออกเดินทางสู่สนามบินสุวรรณภูมิ ประเทศไทย ด้วยเที่ยวบิน TG 671 สายการบินไทย

15.50 น. เดินทางถึงท่าอากาศยานสนามบินสุวรรณภูมิประเทศไทย โดยสวัสดิภาพและความประทับใจ

* กรุ๊ปการันตีออกเดินทาง 15 ท่าน กรณีไม่ถึงจำนวน ขอปรับราคาทัวร์หรือยกเลิกการเดินทาง *

** โปรแกรมอาจจะมีการปรับเปลี่ยนตามความเหมาะสมของสภาพอากาศและฤดูกาล **

รายละเอียดเงื่อนไขการจองทัวร์

อัตราที่รวม-



ค่าตัวเครื่องบินไป-กลับตามสายการบินที่ระบุ
ไป-กลับพร้อมคณะ รวมภาษีน้ำมันและสนามบิน
ค่าใช้จ่าย



ค่าน้ำหนักกระเป๋าตามที่สายการบินกำหนด
กรณีเกินลูกค้าต้องเป็นผู้รับผิดชอบ



ค่าบริการน้ำแร่วันละ 1 ขวด (ประเทศญี่ปุ่น)



ค่าบริการมัคคุเทศก์ตลอดการเดินทาง



ค่ารถโค้ชปรับอากาศตามที่รายการระบุ



ค่าห้องพักโรงแรม 2 ท่าน*เงื่อนไขโรงแรม*



ค่าอาหารตามที่รายการระบุ



ค่าเข้าชมสถานที่ต่าง ๆ ตามรายการที่

กำหนด



ค่าประกันภัยการเดินทางต่างประเทศ

เงื่อนไขตามกรมธรรม์ วงเงินสูงสุด 1,000,000 บาท



ค่าบริการซึ่งรวมภาษีมูลค่าเพิ่ม 7%

และหัก ณ ที่จ่าย 3%



เงื่อนไขโรงแรมระบบญี่ปุ่น

อัตราทัวร์รวมค่าที่พัก (ห้องละ 2 ท่าน) โรงแรมในประเทศญี่ปุ่นส่วนใหญ่ห้องพักมีขนาดเล็ก โรงแรมจะบล็อกเฉพาะห้องคู่ (2 เตียงเดี่ยวใน 1 ห้อง Western Style หรือ Japanese Style) ให้กับทัวร์แบบหมู่คณะ ส่วนห้องพักต่างชนิดต้องแจ้งคำขอเป็นกรณีไป เช่น การขอห้องคู่ชนิด DBL (1 เตียงขนาด 5 ฟุต จะทราบชนิดของห้องพักเมื่ออยู่หน้างาน) และหากท่าน มีความประสงค์จะพัก 3 ท่านต่อห้อง (ห้องเตียงคู่+เสริมเตียง) ท่านต้องยอมรับในพื้นที่อันจำกัดของห้องพัก ***กรณีโรงแรมไม่มีห้องพักที่เสริมเตียงได้ โรงแรมจะจัดห้องพักให้ท่าน 1 ห้องคู่ + 1 ห้องเดี่ยว **ลูกค้าต้องชำระค่าห้องพักเดี่ยวเพิ่มเติม** และแปลนโรงแรมส่วนใหญ่ห้องพักที่ประเภทห้องต่างกันจะไม่อยู่ใกล้กันหรือชั้นเดียวกัน

- อัตรานี้ไม่รวม-



ค่าทำหนังสือเดินทาง และค่าใช้จ่ายที่เป็นส่วนตัว ที่ไม่ระบุไว้ในรายการ เช่น ค่าโทรศัพท์ ค่าชกริต เป็นต้น



ราคาตั๋วเครื่องบินประกอบด้วย

- ✓ ค่าตั๋วเครื่องบินโดยสารระหว่างประเทศ **ชั้นประหยัด** (ไปและกลับ) โดย **สายการบินไทย**
**** กรณีสนใจอัปเกรด BUSINESS CLASS หรือเลื่อนวันเดินทางกลับกรุณาติดต่อทางเรา ****
- ✓ ค่าธรรมเนียมเชื้อเพลิงและค่าภาษีสนามบินตามประกาศของแต่ละสายการบิน (ราคาอาจมีการปรับขึ้นในกรณีที่ราคาน้ำมันมีการปรับขึ้น แต่จะปรับตามความเป็นจริงที่สายการบินประกาศปรับเท่านั้น)
- ✓ ค่าสัมภาระและกระเป๋าเดินทางตามเงื่อนไข **สายการบินไทย** เจ้าหน้าที่กระเป๋าเดินทางต้องมีน้ำหนักไม่เกิน **25 กิโลกรัม** กรณีที่น้ำหนักกระเป๋าเกินที่สายการบินกำหนด ผู้โดยสารต้องเป็นผู้รับผิดชอบค่าปรับตามกฎข้อกำหนดของสายการบินนั้นๆด้วยตนเอง



การชำระเงิน

- ✓ บริษัทรับมัดจำ **30,000.-** บาท สำหรับการจอง/ที่นั่ง
- ✓ ส่วนที่เหลือทั้งหมดชำระก่อนเดินทางอย่างน้อย 30 วัน **หรือตามเงื่อนไขพิเศษของทางบริษัทฯ กำหนด** (ทางบริษัทฯ อาจมีการเรียกเก็บส่วนที่เหลือทั้งหมดก่อน 30 วัน หรือจำเป็นต้องออกตั๋วเครื่องบินเพื่อเลี่ยงการเรียกเก็บเพิ่มค่าธรรมเนียมเชื้อเพลิงและค่าภาษีสนามบินตามประกาศครั้งใหม่ของสายการบินที่มีการเปลี่ยนแปลง โดยไม่จำเป็นต้องแจ้งให้ทราบล่วงหน้า)



การยกเลิกหรือเลื่อนการเดินทาง

*** ทางบริษัทรับการยกเลิกผ่านการแจ้งเป็นลายลักษณ์อักษรเท่านั้น ***

มากกว่า 46 วันก่อนการเดินทาง	คืนเงินมัดจำทั้งหมด หรือ หักค่าใช้จ่ายที่เกิดขึ้นตามจริง
ตั้งแต่ 45-30 วันก่อนการเดินทาง	ยึดเงินมัดจำ 10,000 บาท
ตั้งแต่ 29-15 วันก่อนการเดินทาง	คิดค่าบริการ 50% ของราคาทัวร์ทั้งหมด
ตั้งแต่ 14-0 วันก่อนการเดินทาง	เก็บค่าใช้จ่าย 100 % ของค่าทัวร์ทั้งหมด

สำคัญ

เงื่อนไขและรายละเอียดของการเดินทาง (กรุณาศึกษารายละเอียดทุกข้อ)

- ☑ บริษัทฯ สงวนสิทธิ์เปลี่ยนแปลงรายทัวร์ตามความเหมาะสมให้สอดคล้องกับสถานการณ์ ข้อจำกัดด้านภูมิอากาศ ณ วันเดินทางจริง โดยจะคำนึงถึงความปลอดภัย และประโยชน์สูงสุดของท่านลูกค้าโดยส่วนใหญ่เป็นหลัก
- ☑ เมื่อท่านตกลงชำระเงินไม่ว่าบางส่วนหรือทั้งหมดให้กับทางบริษัทฯ ถือว่าท่านยอมรับเงื่อนไขการเดินทางที่ระบุไว้ทั้งหมด
- ☑ ในกรณีที่ลูกค้าต้องการจองและซื้อตั๋วโดยสารการบินภายในประเทศ(ไทย)หรือใช้เส้นทางบินมาจากประเทศอื่น เพื่อร่วมทัวร์ในประเทศญี่ปุ่น ไม่ว่าจะเป็นการเดินทางก่อนหรือหลังจากคณะทัวร์นั้น ๆ กรุณาติดต่อสอบถามเจ้าหน้าที่ของบริษัทฯ ทุกครั้ง (กรณีที่ท่านออกตั๋วโดยมิได้แจ้งให้บริษัทฯทราบล่วงหน้า ทางบริษัทฯ ไม่รับผิดชอบค่าใช้จ่ายที่เกิดขึ้นไม่ว่ากรณีใด ๆ)
- ☑ กรณีกองตรวจคนเข้าเมืองทั้งในเมืองไทยและต่างประเทศปฏิเสธมิให้ท่านเดินทางเข้า/ออกเมือง บริษัทฯ ไม่คืนค่าทัวร์ในทุกกรณี
- ☑ บริษัทฯ ไม่รับผิดชอบต่อการถูกปฏิเสธหรือห้ามออกนอกประเทศ หรือปฏิเสธการเข้าประเทศของผู้เดินทางได้ เนื่องจากจากผู้เดินทางอาจมีสิ่งผิดกฎหมาย เอกสารเดินทางไม่ถูกต้อง ความประพฤติส่อไปในทางเสื่อมเสีย ภัยธรรมชาติ การประท้วง การก่อจลาจล ความล่าช้าการเลื่อนหรือยกเลิกเที่ยวบิน และอุบัติเหตุที่เกิดจากความประมาทของนักท่องเที่ยวเอง
- ☑ เมื่อท่านออกเดินทางไปกับคณะแล้ว งดใช้บริการรายการใดรายการหนึ่งหรือไม่เดินทางพร้อมคณะ ถือว่าท่านสละสิทธิ์ ไม่อาจเรียกร้องค่าบริการคืน ไม่ว่ากรณีใด ๆ ทั้งสิ้น
- ☑ ท่านที่แพ้อาหารหรือไม่สามารถทานอาหารบางอย่างได้ อาหารที่เกี่ยวข้องกับศาสนา กรุณาแจ้งพร้อมการจองตั๋วโดยสารและสายการบิน

1. ตั๋วโดยสาร

1.1 การเดินทางเป็นหมู่คณะ ผู้โดยสารจะต้องเดินทางไป-กลับพร้อมกัน หากต้องการเลื่อนวันเดินทางไปหรือกลับ ท่านต้องชำระค่าธรรมเนียมเพิ่มตามเงื่อนไข (โปรดสอบถามและกรุณาแจ้งทันทีเมื่อทำการจองทัวร์)

การเปลี่ยนวันเดินทางขากลับต้องทำล่วงหน้าก่อน 30 วันเดินทางเท่านั้น

1.2 ที่นั่งบนเครื่องบิน เนื่องจากการจองเป็นหมู่คณะทางสายการบินจะเป็นผู้จัดทำที่นั่งให้เป็นกลุ่ม ในกรณีที่ไฟล์เดินทางในช่วงเทศกาลค่อนข้างแน่น อาจทำให้การจัดที่นั่งค่อนข้างยากแต่ทางบริษัทฯ จะพยายามให้ลูกค้าได้นั่งใกล้กันมากที่สุด

- 1.3 ค่าธรรมเนียมน้ำมันเชื้อเพลิงและค่าประกันวินาศภัยทางอากาศ คำนวณตามอัตราที่ทางสายการบินแจ้งค่าธรรมเนียม วันออกราคาตั๋ว หากสายการบินเปลี่ยนแปลงอัตราค่าธรรมเนียมใด ๆ เพิ่มขึ้นในภายหลัง ถือเป็นค่าตัวเครื่องบินส่วน
เพิ่มที่ผู้เดินทางต้องเป็นผู้ชำระ
- 1.4 กรณีที่ตั๋วออกตัวเครื่องบินไปแล้วลูกค้าไม่สามารถเดินทางได้ ทางสายการบินไม่อนุญาตให้เปลี่ยนชื่อผู้เดินทางทุกกรณี บริษัทฯ ขอสงวนสิทธิ์ไม่คืนค่าบริการใด ๆ
- 1.5 ในกรณีแจ้งยกเลิกการเดินทางภายหลังบริษัทฯ ออกตัวเครื่องบินไปแล้วไม่สามารถขอคืนเงินได้ทุกกรณี
- 1.6 การสะสมไมล์ของสายการบิน สามารถสะสมไมล์ได้
- 1.7 กรุณาแจ้งเบอร์สมาชิกสะสมไมล์ตั้งแต่เริ่มจองตั๋ว โดยกรอกในใบข้อมูลเที่ยวบินบริษัทฯ ส่งให้เพื่อสิทธิประโยชน์สูงสุดของท่านเอง ในวันเดินทางไปและกลับ กรุณาเก็บหางบัตรขึ้นเครื่องทุกใบไว้ตรวจสอบภายหลังท่านกลับถึงเมืองไทย ว่า
ได้รับไมล์สะสมเรียบร้อยแล้ว หากบัตรโดยสารขึ้นเครื่องหาย (Boarding Pass) ท่านไม่สามารถเรียกร้องใด ๆ ทั้งกับบริษัท
ตั๋วและสายการบิน

2. สายการบิน

- 2.1 สำหรับผู้เดินทางซึ่ง ตั้งครรภ์ สตรีตั้งครรภ์ทุกอายุครรภ์ต้องอยู่ในดุลพินิจของแพทย์และครอบครัวว่าควรเดินทางหรือไม่ (โปรดแจ้งพนักงานทันทีเมื่อทำการจองตั๋ว) บริษัทฯ ขอเรียนว่าเราไม่อาจรับผิดชอบต่อเหตุการณ์ไม่คาดคิดใด ๆ จึงขอสงวนสิทธิ์ไม่รับผู้ร่วมเดินทางที่มีอายุครรภ์เกิน 4 เดือน / ผู้มีประวัติครรภ์เคยมีปัญหาหรือมีประวัติคลอดก่อนกำหนด
- 2.2 บริษัทฯ ยกเว้นการคืนเงิน กรณีท่านแจ้งยกเลิกขณะที่ออกเดินทางในช่วงเทศกาลวันหยุดสำคัญทุกเทศกาล บริษัทฯ ต้องทำการยืนยัน, ชำระมัดจำค่าตัวหรือชำระเต็มจำนวนกับสายการบิน โดยเฉพาะเที่ยวบินพิเศษ เช่น Charter Flight จะ
ไม่มีการคืนเงินมัดจำหรือค่าตั๋ว ไม่ว่ายกเลิกเวลาใดและยกเลิกด้วยกรณีใด ๆ
- 2.3 บางรายการตั๋วที่ต้องใช้สายการบินภายในประเทศนำหน้าของกระเป๋าอาจถูกกำหนดให้ต่ำกว่ามาตรฐานได้ ทั้งนี้ขึ้นอยู่กับข้อกำหนดของแต่ละสายการบิน
- 2.4 อาหารบินเครื่องกรุณาแจ้งล่วงหน้าก่อน 14 วันเดินทาง
- 2.5 กรุณาส่งหน้าพาสปอร์ตให้ตรงกับเล่มที่ใช้เดินทาง กรณีเปลี่ยนแปลงหรือทำเล่มใหม่กรุณาแจ้งก่อน 14 วันเดินทาง กรณีที่ส่งหน้าพาสปอร์ต หรือชื่อผิดทางบริษัทตั๋วจะไม่รับผิดชอบกรณีที่มิใช่ค่าใช้จ่ายในการเปลี่ยนแปลงเกิดขึ้น

บริษัทฯ ขอสงวนสิทธิ์ในการเปลี่ยนแปลงรายการโดยมิต้องแจ้งให้ทราบล่วงหน้า
ทั้งนี้ขึ้นอยู่กับสถานะอากาศ การเมือง
สายการบิน การจราจรช่วงเทศกาลหรือวันหยุดของญี่ปุ่น
และราคาอาจเปลี่ยนแปลงได้ตามความเหมาะสม ทั้งนี้ขึ้นอยู่กับอัตราแลกเปลี่ยนของเงินสกุลเยน
